Завершено расследование уголовного дела в отношении жителя Карачевского района, обвиняемого в хранении наркотических средств и гибели сына своей сожительницы

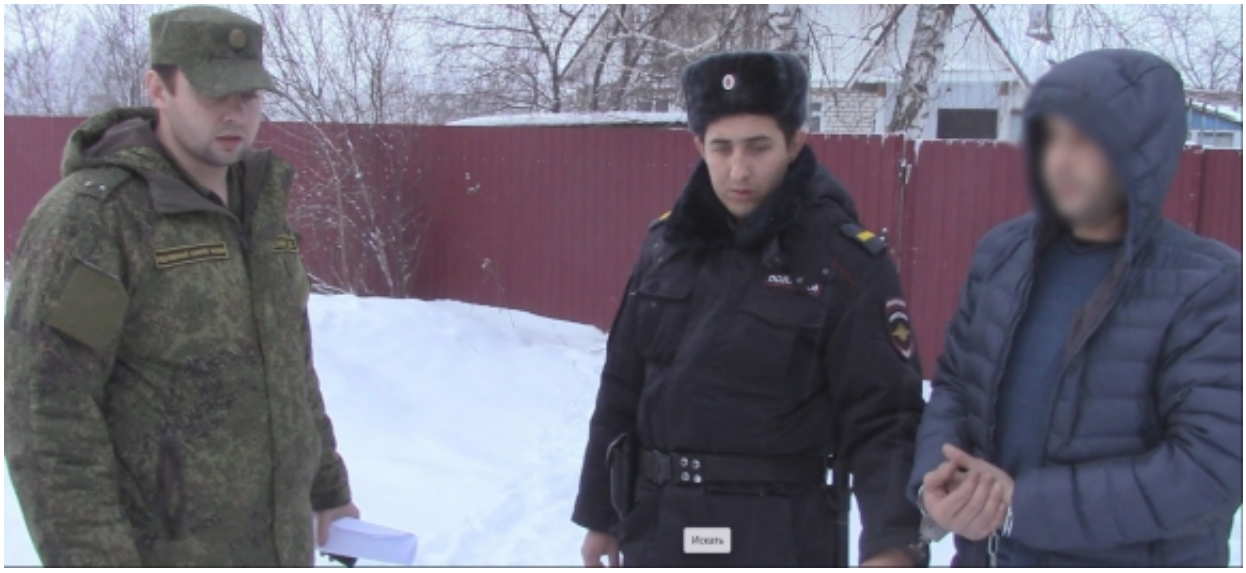

Следственными органами Следственного комитета Российской Федерации по Брянской области завершено расследование уголовного дела по обвинению 45-летнего жителя деревни Грибовы Дворы Карачевского района в совершении преступлений, предусмотренных ч. 4 ст. 111 УК РФ (умышленное причинение тяжкого вреда здоровью, повлекшее по неосторожности смерть потерпевшего), а также ч. 1 ст. 228 УК РФ (хранение наркотических средств).

Как установлено следователем, поздно вечером 28 ноября 2023 года мужчина, находясь в состоянии алкогольного опьянения по месту жительства в деревне Грибовы Дворы Карачевского района Брянской области, в ходе ссоры с 21-летним сыном своей сожительницы нанес ему несколько ударов ножом в область левого бедра.

От полученного ранения и массивной кровопотери потерпевший скончался на следующий день в лечебном учреждении.

Кроме того, в августе 2023 года он же на территории Карачевского района нашел дикорастущий куст конопли, содержащий наркотическое средство, которые принес домой, подготовил для личного употребления и хранил до момента его обнаружения и изъятия сотрудниками правоохранительных органов.

© 2024 Следственное управление Следственного комитета Российской Федерации по Брянской области

В настоящее время расследование завершено, а уголовное дело с утвержденным прокурором обвинительным заключением направлено в суд для рассмотрения.

Обвиняемый содержится под стражей.

19 Марта 2024

Адрес страницы: https://bryansk.sledcom.ru/news/item/1869258

© 2024 Следственное управление Следственного комитета Российской Федерации по Брянской области